Bandeira Azul

AFIFE BEACH

PRAIA AFIFE

Época Balnear | Bathing Season: 14/06/2025 a 14/09/2025

Programa Bandeira Azul

O Programa Bandeira Azul é um Programa de Educação para o Desenvolvimento Sustentável promovido em Portugal pela Associação Bandeira Azul de Ambiente e Educação (ABAAE), Secção portuguesa da Fundação de Educação Ambiental (FEE). Tem como objetivo educar para o desenvolvimento sustentável em praias costeiras de transição e interiores, portos de recreio, marinas e embarcações que se candidatam e que cumpram um conjunto de critérios que envolvem educação ambiental, informação e sensibilização do público, qualidade da água balnear, gestão da praia/marina e segurança e serviços. A Bandeira Azul é um símbolo de qualidade atribuído anualmente às praias e marinas e embarcações que distingue o esforço de diversas entidades em tornar possível a coexistência do desenvolvimento local a par do respeito pelo ambiente, elevando o grau de consciencialização dos cidadãos em geral, e dos decisores em particular, para a necessidade de se proteger o ambiente marinho, costeiro e ribeirinho e de se incentivar a realização de ações conducentes à resolução dos problemas ai existentes.

Para mais informações e conhecimento de todos os critérios consulte a página: http://dbaa.pt/

A ABAAE implementa outros Programas da FEE que colaboram entre si com o mesmo objetivo de Educar para a Sustentabilidade: Eco-Escolas, Jovens Reporteres para o Ambiente e Green Key.

Blue Flag Program

The Blue Flag Program is an Education Program for Sustainable Development promoted in Portugal by the Blue Flag Association for the Environment and Education (ABAAE), Portuguese Section of the Environmental Education Foundation (FEE). It aims to educate for sustainable development in coastal, and inland beaches, recreational ports, or marinas and boats that apply and meet a set of criteria that involve environmental education, information and public awareness, bathing water quality, beach/marina management, and safety and services. The Blue Flag is a symbol of quality awarded annually to beaches, marinas and boats that distinguishes the effort of various entities to make possible the coexistence of local development along with respect for the environment, raising the level of awareness of citizens in general, and decision-makers in particular, to the need to protect the marine environment, coastal and inland and encourage carrying out actions conducive to the resolution of the existing problems.

For more information and knowledge of all the criteria see the page: www.blueflag.global

ABAAE implements other FEE Programs that collaborate with each other with the same aim of Educating for Sustainability: Eco-Schools, Young Reporters for the Environment and Green Key.

Green Key | Eco-Escolas | Jovens Reporteres para o Ambiente

Bandeira Azul

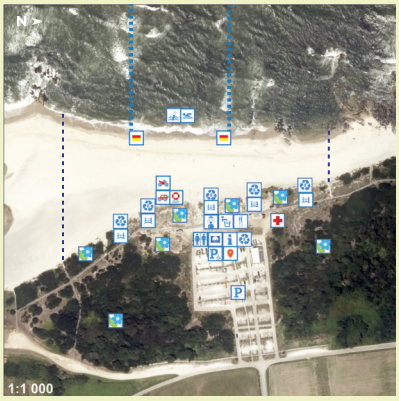

LEGENDA
SUBTITLE

- Você está aqui / *You are here*
- Informação / Bandeira Azul / *Information / Blue Flag*
- Zona vigiada / Nadador Salvador / *Lifeguarded area*
- Posto Praia / *Lifeguarding equipment*
- Viatura emergência / *Emergency vehicle*
- Moto vigilância / *Motorcycle surveillance*
- Primeiros socorros / *First aid point*
- Recolha seletiva / *Recycling facilities*
- Ponto Amostragem Qualidade Água / *Water sampling point*
- Chuveiros / *Showers*
- Sanitários públicos / *Sanitary facilities*
- Acessibilidade / *Accessibility*
- Zona sensível / *Protected area*
- Parque de Estacionamento / *Parking*
- Restaurante / Bar / *Restaurant / Bar*

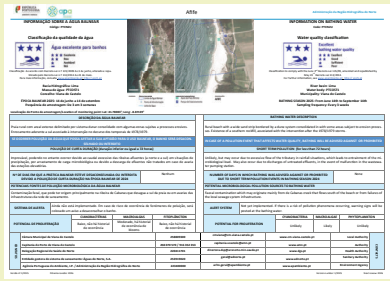

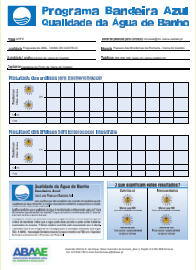

SEGURANÇA BALNEAR
SWIMMING SAFETY

9H30 - 19H30

PERIGO
DANGER
Proibição de tomar banho
No bathing

CUIDADO
MEDIUM HAZARD
Proibição de nadar
Do not swim

NADAR
SWIMMING ALLOWED
Permitido tomar banho respeitando as regras de segurança
You are allowed to swim but always respect safety rules

SEM VIGILÂNCIA
UNPATROLLED
Praia temporariamente sem vigilância
Beach temporarily without lifeguard

CoastSAT/OTC Sistema de Identificação das Cores
Colour Identification System
www.coastsat.net

NORMAS DE SEGURANÇA
SAFETY RULES

- Respeite os sinais das bandeiras e as instruções do Nadador Salvador
  Respect the colors of the flags and the lifeguard's instructions
- Praia vigiada, em caso de perigo peça imediatamente ajuda
  Beach lifeguarded, in case of danger ask for help immediately
- Proteja as dunas, plantas e animais. Não circule com viaturas, não ande a cavalo e não colha vegetação
  Protect the dunes, plants and animals. Do not travel with vehicles, ride horses and pick vegetation
- Deixe sempre a praia limpa, use os ecopontos
  Don't leave any litter on the beach
- Utilize passadiços e calçado adequado
  Use walkways and appropriate footwear
- Entre lentamente na água do mar porque está fria
  Go slowly in the water because it's very cold
- Beba água com frequência, evite bebidas gaseificadas
  Drink water frequently and avoid carbonated beverages
- Evite a exposição solar prolongada
  Avoid prolonged sun exposure
- Tome banho com a digestão feita (cerca de 3h após a ingestão de alimentos)
  Do not swim after eating (wait 3h after a meal)
- Não se afaste do guarda-sol
  Stay close to your beach umbrella

CONTACTOS DE EMERGÊNCIA
EMERGENCY CONTACTS

NÚMERO NACIONAL DE EMERGÊNCIA
NATIONAL EMERGENCY NUMBER
112

BOMBEIROS MUNICIPAIS
MUNICIPAL FIRE DEPARTMENT
(+351) 258 840 400

GUARDA NACIONAL REPUBLICANA
REPUBLICAN NATIONAL GUARD
(+351) 258 840 470

VIATURA SOS
CAR HELP
(+351) 917 761 367

POLÍCIA MARÍTIMA
MARITIME POLICE
(+351) 916 352 353

POLÍCIA DE SEGURANÇA PÚBLICA
PUBLIC SECURITY POLICE
(+351) 258 809 880

VAMOS CONHECER AS DUNAS...
LET'S GET TO KNOW THE DUNES...

A dunas são estruturas frágeis que protegem a costa contra tempestades e a subida do nível do mar.

Dunes are fragile structures that protect the coast from storms and rising sea levels.

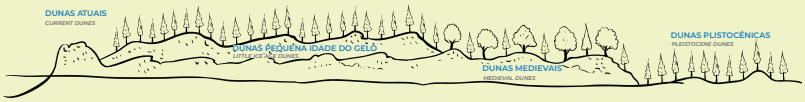

NÃO PISE AS DUNAS.
DO NOT WALK ON THE DUNES.

COORDENADOR LOCAL

Município de Viana do Castelo
Passeio das Mordomias da Romaria
4904-877 Viana do Castelo
Tel: (+351)258 809 300
cmviana@cm-viana-castelo.pt
https://www.cm-viana-castelo.pt

COORDENADOR REGIONAL

APA - ARH Norte
Rua Formosa, 254
4049-020 Porto
Tel: (+351) 223 400 000
Fax: (+351) 223 400 050
http://www.apambiente.pt

COORDENADOR NACIONAL

Associação Bandeira Azul de Ambiente e Educação
Avenida Infante D. Henrique
Nova Mercado de Tercena, piso 1, Fração H 2730-098 Tercena
Tel: (+351) 212 942 740
Tlm: (+351) 918 118 382
bandeiraazul@abaae.pt
https://bandeiraazul.abae.pt

COORDENADOR INTERNACIONAL PROGRAMA

Filbyterstræde 3
Scandiagade, 13
2450 København SV
DENMARK
Tel: (+45) 70 22 24 27
info@fee.global
http://www.blueflag.global

SAIBA MAIS