Bandeira Azul

ARDA BEACH

PRAIA ARDA

Época Balnear | Bathing Season: 14/06/2025 a 14/09/2025

Programa Bandeira Azul

O Programa Bandeira Azul é um Programa de Educação para o Desenvolvimento Sustentável promovido em Portugal pela Associação Bandeira Azul de Ambiente e Educação (ABAAE), Secção portuguesa da Fundação de Educação Ambiental (FEE). Tem como objetivo educar para o desenvolvimento sustentável em praias costeiras de transição e interiores, portos de recreio, marinas e embarcações que se candidatam e que cumprem um conjunto de critérios que envolvem educação ambiental, informação e sensibilização do público, qualidade da água balnear, gestão da praia/marina e segurança e serviços. A Bandeira Azul é um símbolo de qualidade atribuído anualmente às praias e marinas e embarcações que distingue o esforço de diversas entidades em tornar possível a coexistência do desenvolvimento local a par do respeito pelo ambiente, elevando o grau de consciencialização dos cidadãos em geral, e dos decisores em particular, para a necessidade de se proteger o ambiente marinho, costeiro e lacustre e de se incentivar a realização de ações condicentes à resolução dos problemas aí existentes.

Para mais informações e conhecimento de todos os critérios consulte a página: https://abaae.pt/

A ABAAE implementa outros Programas da FEE que colaboram entre si com o mesmo objetivo de Educar para a Sustentabilidade: Eco-Escolas, Jovens Repórteres para o Ambiente e Green Key.

Blue Flag Program

The Blue Flag Program is an Education Program for Sustainable Development promoted in Portugal by the Blue Flag Association for the Environment and Education (ABAAE), Portuguese Section of the Environmental Education Foundation (FEE). It aims to educate for sustainable development in coastal, and inland beaches, recreational ports or marinas and boats that apply and meet a set of criteria that involve environmental education, information and public awareness, bathing water quality, beach/marina management, and safety and services. The Blue Flag is a symbol of quality awarded annually to beaches, marinas and boats that distinguishes the effort of various entities to make possible the coexistence of local development along with respect for the environment, raising the level of awareness of citizens in general, and decision-makers in particular, to the need to protect the marine environment, coastal and inland and encourage carrying out actions conducive to the resolution of the existing problems.

For more information and knowledge of all the criteria see the page: www.blueflag.global

ABAAE implements other FEE Programs that collaborate with each other with the same aim of Educating for Sustainability: Eco-Schools, Young Reporters for the Environment and Green Key.

Green Key · Eco-Escolas · Jovens Repórteres para o Ambiente

Bandeira Azul

LEGENDA
SUBTITLE

- Você está aqui / *You are here*
- Informação / Bandeira Azul / *Information / Blue Flag*
- Zona vigiada / Nadador Salvador / *Lifeguarded area*
- Posto Praia / *Lifesaving equipment*
- Viatura emergência / *Emergency vehicle*
- Moto vigilância / *Motorcycle surveillance*
- Primeiros socorros / *First-aid point*
- Recolha seletiva / *Recycling facilities*
- Ponto Amostragem Qualidade Água / *Water sampling point*
- Água potável / *Drinkable water*
- Chuveiros / *Showers*
- Sanitários públicos / *Sanitary facilities*
- Acessibilidade / *Accessibility*
- Zona sensível / *Protected area*
- Parque de Estacionamento / *Parking*
- Restaurante / Bar / *Restaurant / Bar*

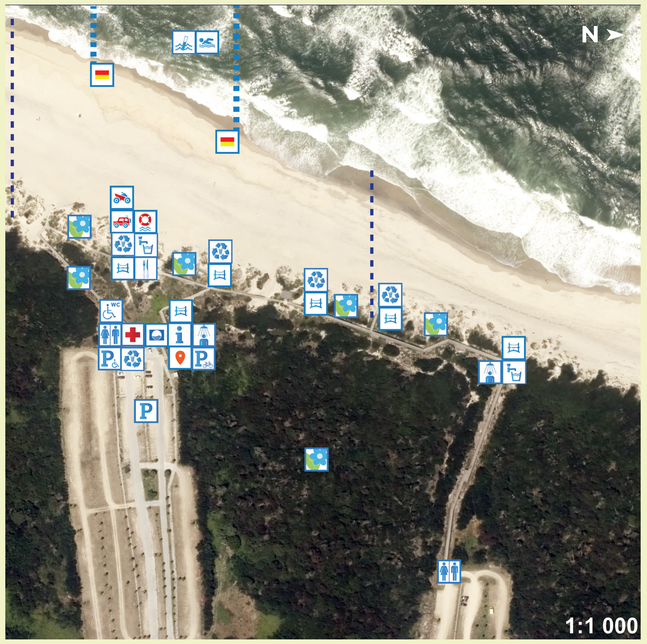

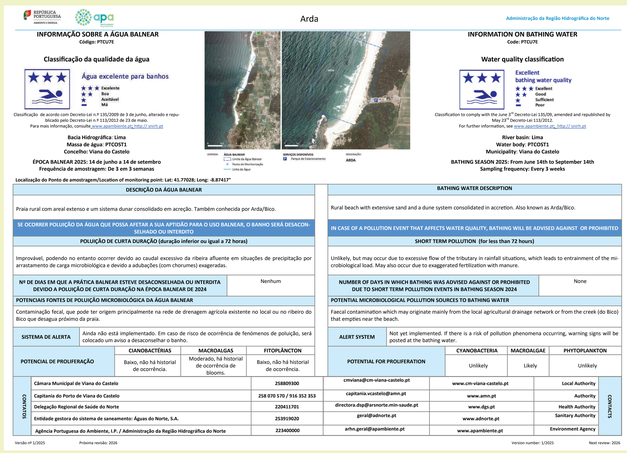

Arda

Administração da Região Hidrográfica do Norte

INFORMAÇÃO SOBRE A ÁGUA BALNEAR
Código: PTCO5T1

Classificação da qualidade da água

Água excelente para banhos
★★★ Excelente
★★ Boa
★ Aceitável
▬ Má

Classificação de acordo com Decreto-Lei n.º 135/2009 de 3 de junho, alterado e republicado pelo Decreto-Lei n.º 113/2012 de 23 de maio.
Para mais informação, consulte www.apambiente.pt, http://snirh.pt

Bacia Hidrográfica: Lima
Massa de água: PTCO5T1
Concelho: Viana do Castelo

ÉPOCA BALNEAR 2025: 14 de junho a 14 de setembro
Frequência de amostragem: De 3 em 3 semanas

Localização do Ponto de amostragem/Location of monitoring point: Lat: 41.77028; Long: -8.87417°

INFORMATION ON BATHING WATER
Code: PTCO5T1

Water quality classification

Excellent bathing water quality
★★★ Excellent
★★ Good
★ Sufficient
▬ Poor

Classification to comply with the June 3rd Decreto-Lei 135/09, amended and republished by May 23rd Decreto-Lei 113/2012.
For further information, see www.apambiente.pt, http://snirh.pt

River basin: Lima
Water body: PTCO5T1
Municipality: Viana do Castelo

BATHING SEASON 2025: From June 14th to September 14th
Sampling frequency: Every 3 weeks

DESCRIÇÃO DA ÁGUA BALNEAR	BATHING WATER DESCRIPTION
Praia rural com areal extenso e um sistema dunar consolidado em acreção. Também conhecida por Arda/Bico.	Rural beach with extensive sand and a dune system consolidated in accretion. Also known as Arda/Bico.
SE OCORRER POLUIÇÃO DA ÁGUA QUE POSSA AFETAR A SUA APTIDÃO PARA O USO BALNEAR, O BANHO SERÁ DESACONSELHADO OU INTERDITO	**IN CASE OF A POLLUTION EVENT THAT AFFECTS WATER QUALITY, BATHING WILL BE ADVISED AGAINST OR PROHIBITED**
POLUIÇÃO DE CURTA DURAÇÃO (duração inferior ou igual a 72 horas)	**SHORT TERM POLLUTION (for less than 72 hours)**
Improvável, podendo no entanto ocorrer devido ao caudal excessivo da ribeira afluente em situações de precipitação por arrastamento de carga microbiológica e devido a adubações (com chorumes) exageradas.	Unlikely, but may occur due to excessive flow of the tributary in rainfall situations, which leads to entrainment of the microbiological load. May also occur due to exaggerated fertilization with manure.
Nº DE DIAS EM QUE A PRÁTICA BALNEAR ESTEVE DESACONSELHADA OU INTERDITA DEVIDO A POLUIÇÃO DE CURTA DURAÇÃO NA ÉPOCA BALNEAR DE 2024 — Nenhum	**NUMBER OF DAYS IN WHICH BATHING WAS ADVISED AGAINST OR PROHIBITED DUE TO SHORT TERM POLLUTION EVENTS IN BATHING SEASON 2024** — None
POTENCIAIS FONTES DE POLUIÇÃO MICROBIOLÓGICA DA ÁGUA BALNEAR	**POTENTIAL MICROBIOLOGICAL POLLUTION SOURCES TO BATHING WATER**
Contaminação fecal, que pode ter origem principalmente na rede de drenagem agrícola existente no local ou no ribeiro do Bico que desagua próximo da praia.	Faecal contamination which may originate mainly from the local agricultural drainage network or from the creek (do Bico) that empties near the beach.
SISTEMA DE ALERTA — Ainda não está implementado. Em caso de risco de ocorrência de fenómenos de poluição, será colocado um aviso a desaconselhar o banho.	**ALERT SYSTEM** — Not yet implemented. If there is a risk of pollution phenomena occurring, warning signs will be posted at the bathing water.

POTENCIAL DE PROLIFERAÇÃO	CIANOBACTÉRIAS	MACROALGAS	FITOPLÂNCTON
	Baixo, não há historial de ocorrência.	Moderado, há historial de ocorrência de blooms.	Baixo, não há historial de ocorrência.

POTENTIAL FOR PROLIFERATION	CYANOBACTERIA	MACROALGAE	PHYTOPLANKTON
	Unlikely	Likely	Unlikely

CONTACTOS				CONTACTS
Câmara Municipal de Viana do Castelo	258809300	cmviana@cm-viana-castelo.pt	www.cm-viana-castelo.pt	Local Authority
Capitania do Porto de Viana do Castelo	258 070 570 / 916 352 353	capitania.vcastelo@amn.pt	www.amn.pt	Authority
Delegação Regional de Saúde do Norte	220411701	directora.dsp@arsnorte.min-saude.pt	www.dgs.pt	Health Authority
Entidade gestora do sistema de saneamento: Águas do Norte, S.A.	253919020	geral@adnorte.pt	www.adnorte.pt	Sanitary Authority
Agência Portuguesa do Ambiente, I.P. / Administração da Região Hidrográfica do Norte	223400000	arhn.geral@apambiente.pt	www.apambiente.pt	Environment Agency

Versão nº 1/2025 — Próxima revisão: 2026 / Version number: 1/2025 — Next review: 2026

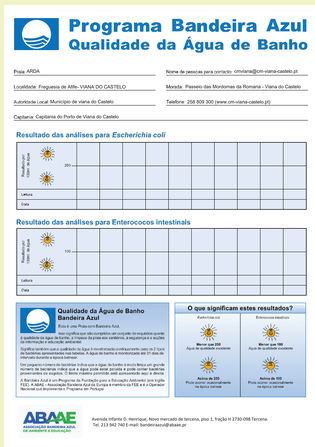

Programa Bandeira Azul
Qualidade da Água de Banho

Praia: ARDA — Nome de pessoa para contacto: cmviana@cm-viana-castelo.pt
Localidade: Freguesia de Alifão- VIANA DO CASTELO — Morada: Passeio das Mordomas da Romaria - Viana do Castelo
Autoridade Local: Município de viana do Castelo — Telefone: 258 809 300 (www.cm-viana-castelo.pt)
Capitania: Capitania do Porto de Viana do Castelo

Resultado das análises para *Escherichia coli*

Escherichia coli (UFC/100 ml)	250												
Leitura													
Data													

Resultado das análises para Enterococos intestinais

Enterococos intestinais (UFC/100 ml)	110												
Leitura													
Data													

Qualidade da Água de Banho Bandeira Azul
Ficha Linha Praia com Bandeira Azul.
A qualidade da água é uma vigilância que são completos um conjunto de requisitos quanto à informação e educação ambiental.
Espécie também que a qualidade da água é monitorizada ordinariamente (seis no 7 (ou mais) dias) e a qualidade da água é monitorizada. A água de banho é monitorizada em 31 dias de intervalo durante a época balnear.
Um programa o tempo de bactérias é dica que a água de banho é muito Meça um grande número de bactérias indica que a água pode estar poluída e pode conter bactérias patogénicas que podem causar doenças gastrointestinais, oculares e cutâneas.
A Bandeira Azul é um Programa da Fundação para a Educação Ambiental (em Inglês FEE). A ABAE – Associação Bandeira Azul da Europa é membro da FEE e é Operador Nacional que implementa o Programa em Portugal.

O que significam estes resultados?
Escherichia coli — Enterococos intestinais
Menor que 100: Água de qualidade excelente
Menor que 100: Água de qualidade excelente
Acima de 200: Pode ocorrer ocasionalmente na época balnear
Acima de 100: Pode ocorrer ocasionalmente na época balnear

ABAAE — Associação Bandeira Azul de Ambiente e Educação
Avenida Infante D. Henrique, Novo mercado de tercena, piso 1, Fração H 2730-098 Tercena.
Tel: 213 942 740 E-mail: bandeiraazul@abae.pt

PROGRAMA BANDEIRA AZUL PRAIAS 2025

DECLARAÇÃO

As entidades signatárias comprometem-se perante o Operador Nacional a cumprir o Regulamento do Programa Bandeira Azul, designadamente a promover, nas praias autojudadas, a hastear da Bandeira Azul 2025, atribuída à Praia da Arda bem como, caso ocorra alguma das situações previstas naquele Regulamento, a promover de imediato o arriar dessa Bandeira Azul.

O Operador está informado que se reserva ao Jüri Nacional Bandeira Azul 2025 e ao Jüri Internacional o direito de recusar hastear ou de arriar a Bandeira Azul em praias onde as autoridades locais não responderem por violações ao regulamento de protação do ambiente ou procedam de forma discordante em relação aos objetivos e ao espírito do Programa Bandeira Azul.

O Programa Bandeira Azul é propriedade e administrado pela Fundação para a Educação Ambiental ("FEE") por meio de uma secção nacional independente, a Associação Bandeira Azul de Ambiente e Educação ("Operador"), sendo a Associação Bandeira Azul de Ambiente e Educação. O Gestor / operador deste praia fica permitido como o direito de hastear e manter a Bandeira Azul porque energia, no momento da atribuição, com uma série de rigorosos requisitos ambientais, educacionais, de segurança e acessibilidade critérios exigidos pela FEE. O Gestor / operador aceitou o compromisso e assumiu a responsabilidade de assegurar a conformidade contínua com todos esses critérios. Apesar de a ABAAE/FEE poder realizar regularmente a verificação desses critérios nos sítios galardoados, nem a ABAAE/FEE, nem qualquer um de seus diretores, colaboradores ou membros do júri são responsáveis pesaoe qualquer pessoa no caso de existir qualquer não conformidade.

Entidade	Autoridade APA - ARH do Norte	Administração Local Município de Viana do Castelo	Marinha Capitania do Porto de Viana do Castelo	Saúde Unidade de Saúde Pública do Alto Minho	Turismo Entidade Regional de Turismo do Porto e Norte de Portugal
Cargo	Administrador ARH	Presidente	Capitão do Porto	Coordenador	Presidente
Assinatura					
Nome	Inês Andrade	Luís Nobre	Rui Soares da Fé	Luís Moreno Delgado	Luís Pedro Martins

Viana do Castelo, 4 de dezembro de 2025

International Co-ordination	Coordenação Nacional	
Frilufthrdet Scandiagade, 13 2450 København SV DENMARK Tel: +45 70 22 24 27 info@fee.global http://www.blueflag.global	Associação Bandeira Azul de Ambiente e Educação Avenida Infante D. Henrique Novo mercado de tercena, piso 1, Fração H 2730-098 Tercena Tel: 213 942 740 Tlm:938 118 352 bandeiraazul@abae.pt https://bandeiraazul.abae.pt	APA - ARH NORTE Rua Formosa, 254 4049-030 PORTO Tel: 351 223 400 000 Fax: 351 223 400 010 http://www.apambiente.pt

Programa Bandeira Azul 2025 — Regulamento — Anexo VI

SEGURANÇA BALNEAR
SWIMMING SAFETY

9H30 - 19H30

PERIGO
DANGER
Proibição de tomar banho
No bathing

CUIDADO
MEDIUM HAZARD
Proibição de nadar
Do not swim

NADAR
SWIMMING ALLOWED
Permitido tomar banho respeitando as regras de segurança
You are allowed to swim but always respect safety rules

SEM VIGILÂNCIA
UNPATROLLED
Praia temporariamente sem vigilância
Beach temporarily without lifeguard

ColorADD ® Sistema de Identificação das Cores
Color Identification System
www.coloradd.net

NORMAS DE SEGURANÇA
SAFETY RULES

- Respeite os sinais das bandeiras e as instruções do Nadador Salvador
  Respect the colors of the flags and the lifeguard's instrutions
- Praia vigiada, em caso de perigo peça imediatamente ajuda
  Beach lifeguarded, in case of danger ask for help immediatly
- Proteja as dunas, plantas e animais. Não circule com viaturas, não ande a cavalo e não colha vegetação
  Protect the dunes, plants and animals. Do not travel with vehicles, ride horses and pick vegetation
- Deixe sempre a praia limpa, use os ecopontos
  Don't leave any litter on the beach
- Utilize passadiços e calçado adequado
  Use walkways and appropriate footwear
- Entre lentamente na água do mar porque está fria
  Go slowly in the water because it's very cold
- Beba água com frequência, evite bebidas gaseificadas
  Drink water frequently and avoid carbonated beverages
- Evite a exposição solar prolongada
  Avoid prolonged sun exposure
- Tome banho com a digestão feita (cerca de 3h após a ingestão de alimentos)
  Do not swim after eating (wait 3h after a meal)
- Não se afaste do guarda-sol
  Stay close to your beach umbrella

CONTACTOS DE EMERGÊNCIA
EMERGENCY CONTACTS

NÚMERO NACIONAL DE EMERGÊNCIA
NATIONAL EMERGENCY NUMBER
112

BOMBEIROS MUNICIPAIS
MUNICIPAL FIRE DEPARTMENT
(+351) 258 840 400

GUARDA NACIONAL REPUBLICANA
REPUBLICAN NATIONAL GUARD
(+351) 258 840 470

VIATURA SOS
CAR HELP
(+351) 917 761 367

POLÍCIA MARÍTIMA
MARITIME POLICE
(+351) 916 352 353

POLÍCIA DE SEGURANÇA PÚBLICA
PUBLIC SECURITY POLICE
(+351) 258 809 880

VAMOS CONHECER AS DUNAS...
LET'S GET TO KNOW THE DUNES...

A dunas são estruturas frágeis que protegem a costa contra tempestades e a subida do nível do mar.

Dunes are fragile structures that protect the coast from storms and rising sea levels.

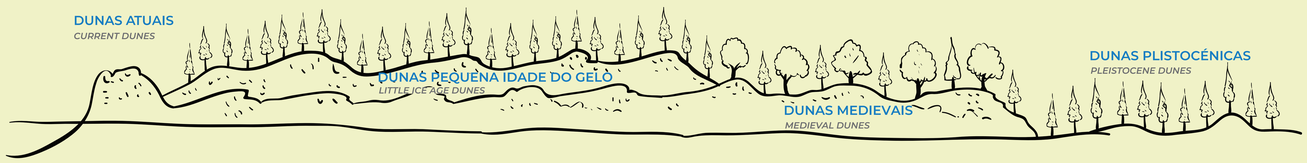

NÃO PISE AS DUNAS.

DO NOT WALK ON THE DUNES.

COORDENADOR LOCAL
Município de Viana do Castelo
Passeio das Mordomas da Romaria
4904-877 Viana do Castelo
Tel: (+351)258 809 300
cmviana@cm-viana-castelo.pt
https://www.cm-viana-castelo.pt

COORDENADOR REGIONAL
APA - ARH Norte
Rua Formosa, 254
4049-030 Porto
Tel: (+351) 223 400 000
Fax: (+351) 223 400 010
http:www.apambiente.pt

COORDENADOR NACIONAL
Associação Bandeira Azul de Ambiente e Educação
Avenida Infante D. Henrique
Novo Mercado de Tercena, piso 1, Fração H 2730-098 Tercena
Tel: (+351) 213 942 740
Tlm: (+351) 938 118 352
bandeiraazul@abae.pt
https://bandeiraazul.abae.pt

COORDENADOR INTERNACIONAL PROGRAMA
Frilufthrdet
Scandiagade, 13
2450 København SV
DENMARK
Tel: (+45) 70 22 24 27
info@fee.global
http://www.blueflag.global

SAIBA MAIS