Bandeira Azul

praia acessível
praia para todos

CARREÇO BEACH

PRAIA CARREÇO

Época Balnear | Bathing Season: 14/06/2025 a 14/09/2025

Programa Bandeira Azul

O Programa Bandeira Azul é um Programa de Educação para o Desenvolvimento Sustentável promovido em Portugal pela Associação Bandeira Azul de Ambiente e Educação (ABAAE), Secção portuguesa da Fundação de Educação Ambiental (FEE). Tem como objetivo educar para o desenvolvimento sustentável em praias costeiras de transição e interiores, portos de recreio, marinas e embarcações que se candidatam e que cumprem um conjunto de critérios que envolvem educação ambiental, informação e sensibilização do público, qualidade da água balnear, gestão da praia/marina e segurança e serviços. A Bandeira Azul é um símbolo de qualidade atribuído anualmente às praias e marinas e embarcações que distingue o esforço de diversas entidades em tornar possível a coexistência do desenvolvimento local a par do respeito pelo ambiente, elevando o grau de consciencialização dos cidadãos em geral, e dos decisores em particular, para a necessidade de se proteger o ambiente marinho, costeiro e lacustre e de se incentivar a realização de ações condicentes à resolução dos problemas aí existentes.

Para mais informações e conhecimento de todos os critérios consulte a página: https://abaae.pt/

A ABAAE implementa outros Programas da FEE que colaboram entre si com o mesmo objetivo de Educar para a Sustentabilidade: Eco-Escolas, Jovens Repórteres para o Ambiente e Green Key.

Blue Flag Program

The Blue Flag Program is an Education Program for Sustainable Development promoted in Portugal by the Blue Flag Association for the Environment and Education (ABAAE), Portuguese Section of the Environmental Education Foundation (FEE). It aims to educate for sustainable development in coastal, and inland beaches, recreational ports or marinas and boats that apply and meet a set of criteria that involve environmental education, information and public awareness, bathing water quality, beach/marina management, and safety and services. The Blue Flag is a symbol of quality awarded annually to beaches, marinas and boats that distinguishes the effort of various entities to make possible the coexistence of local development along with respect for the environment, raising the level of awareness of citizens in general, and decision-makers in particular, to the need to protect the marine environment, coastal and inland and encourage carrying out actions conducive to the resolution of the existing problems.

For more information and knowledge of all the criteria see the page: www.blueflag.global

ABAAE implements other FEE Programs that collaborate with each other with the same aim of Educating for Sustainability: Eco-Schools, Young Reporters for the Environment and Green Key.

Green Key · Eco-Escolas · Jovens Repórteres para o Ambiente

Bandeira Azul

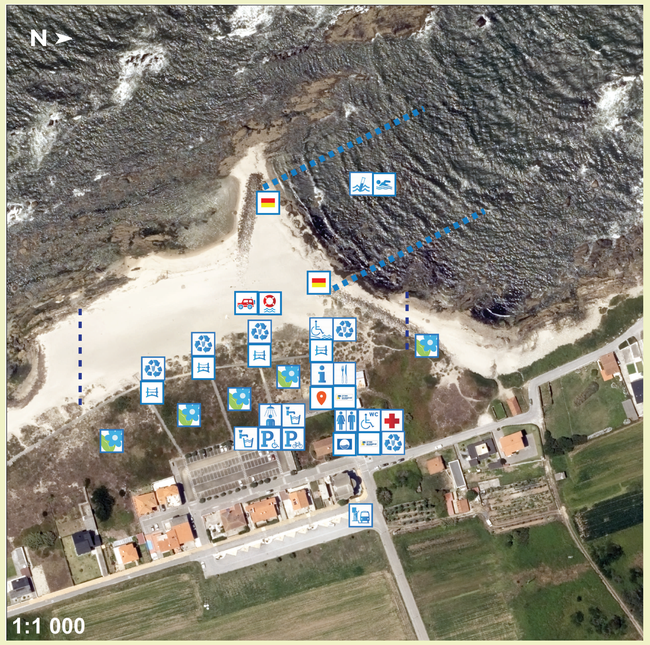

LEGENDA
SUBTITLE

- Você está aqui / *You are here*
- Informação / Bandeira Azul / *Information / Blue Flag*
- Praia Acessível / *Acessible beach*
- Zona vigiada / Nadador Salvador / *Lifeguarded area*
- Posto Praia / *Lifesaving equipement*
- Viatura emergência / *Emergency vehicle*
- Primeiros socorros / *First-aid point*
- Recolha seletiva / *Recycling facilities*
- Ponto Amostragem Qualidade Água / *Water sampling point*
- Água potável / *Drinkable water*
- Chuveiros / *Showers*
- Sanitários públicos / *Sanitary facilities*
- Acessibilidade / *Accessibility*
- Zona sensível / *Protected area*
- Parque Estacionamento / *Parking*
- Restaurante / Bar / *Restaurant / Bar*
- Paragem Autocarro / *Bus stop*

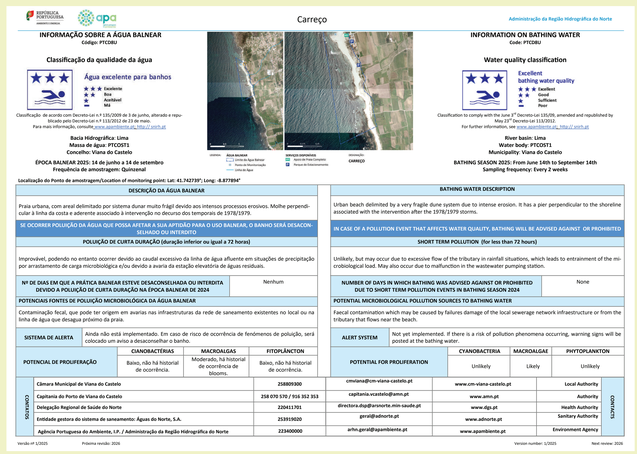

Carreço

Administração da Região Hidrográfica do Norte

INFORMAÇÃO SOBRE A ÁGUA BALNEAR
Código: PTC0581

Classificação da qualidade da água

Água excelente para banhos

★★★ Excelente
★★ Bom
★ Suficiente
— Má

Classificação de acordo com Decreto-Lei n.º 135/2009 de 3 de junho, alterado e republicado pelo Decreto-Lei n.º 113/2012 de 23 de maio.
Para mais informação, consulte www.apambiente.pt; http://snirh.pt

Bacia Hidrográfica: Lima
Massa de água: PTCOST1
Concelho: Viana do Castelo

ÉPOCA BALNEAR 2025: 14 de junho a 14 de setembro
Frequência de amostragem: Quinzenal

Localização do Ponto de amostragem/Location of monitoring point: Lat: 41.742739°, Long: -8.877894°

DESCRIÇÃO DA ÁGUA BALNEAR

Praia urbana, com areal delimitado por sistema dunar muito frágil devido aos intensos processos erosivos. Molhe perpendicular à linha da costa e aderente associado à intervenção no decurso dos temporais de 1978/1979.

SE OCORRER POLUIÇÃO DA ÁGUA QUE POSSA AFETAR A SUA APTIDÃO PARA O USO BALNEAR, O BANHO SERÁ DESACONSELHADO OU INTERDITO

POLUIÇÃO DE CURTA DURAÇÃO (duração inferior ou igual a 72 horas)

Improvável, podendo no entanto ocorrer devido ao caudal excessivo da linha de água afluente em situações de precipitação por arrastamento de carga microbiológica e/ou devido a avaria da estação elevatória de águas residuais.

Nº DE DIAS EM QUE A PRÁTICA BALNEAR ESTEVE DESACONSELHADA OU INTERDITA DEVIDO A POLUIÇÃO DE CURTA DURAÇÃO NA ÉPOCA BALNEAR DE 2024	Nenhum

POTENCIAIS FONTES DE POLUIÇÃO MICROBIOLÓGICA DA ÁGUA BALNEAR

Contaminação fecal, que pode ter origem em avarias nas infraestruturas da rede de saneamento existentes no local ou na linha de água que desagua próximo da praia.

SISTEMA DE ALERTA	Ainda não está implementado. Em caso de risco de ocorrência de fenómenos de poluição, será colocado um aviso a desaconselhar o banho.		
	CIANOBACTÉRIAS	**MACROALGAS**	**FITOPLÂNCTON**
POTENCIAL DE PROLIFERAÇÃO	Baixo, não há historial de ocorrência.	Moderado, há historial de ocorrência de blooms.	Baixo, não há historial de ocorrência.

BATHING WATER DESCRIPTION

Urban beach delimited by a very fragile dune system due to intense erosion. It has a pier perpendicular to the shoreline associated with the intervention after the 1978/1979 storms.

IN CASE OF A POLLUTION EVENT THAT AFFECTS WATER QUALITY, BATHING WILL BE ADVISED AGAINST OR PROHIBITED

SHORT TERM POLLUTION (for less than 72 hours)

Unlikely, but may occur due to excessive flow of the tributary in rainfall situations, which leads to entrainment of the microbiological load. May also occur due to malfunction in the wastewater pumping station.

NUMBER OF DAYS IN WHICH BATHING WAS ADVISED AGAINST OR PROHIBITED DUE TO SHORT TERM POLLUTION EVENTS IN BATHING SEASON 2024	None

POTENTIAL MICROBIOLOGICAL POLLUTION SOURCES TO BATHING WATER

Faecal contamination which may be caused by failures damage of the local sewerage network infrastructure or from the tributary that flows near the beach.

ALERT SYSTEM	Not yet implemented. If there is a risk of pollution phenomena occurring, warning signs will be posted at the bathing water.		
	CYANOBACTERIA	**MACROALGAE**	**PHYTOPLANKTON**
POTENTIAL FOR PROLIFERATION	Unlikely	Likely	Unlikely

CONTACTOS	Câmara Municipal de Viana do Castelo	258809300	cmviana@cm-viana-castelo.pt / www.cm-viana-castelo.pt	Local Authority
	Capitania do Porto de Viana do Castelo	258 070 570 / 916 352 353	capitania.vcastelo@amn.pt / www.amn.pt	Authority
	Delegação Regional de Saúde do Norte	220411701	directora.dsp@arsnorte.min-saude.pt / www.dgs.pt	Health Authority
	Entidade gestora do sistema de saneamento: Águas do Norte, S.A.	253919020	geral@adnorte.pt / www.adnorte.pt	Sanitary Authority
	Agência Portuguesa do Ambiente, I.P. / Administração da Região Hidrográfica do Norte	223400000	arhn.geral@apambiente.pt / www.apambiente.pt	Environment Agency

Versão nº 1/2025 — Próxima revisão: 2026

INFORMATION ON BATHING WATER
Code: PTC0581

Water quality classification

Excellent bathing water quality

★★★ Excellent
★★ Good
★ Sufficient
— Poor

Classification to comply with the June 2nd Decreto-Lei 135/09, amended and republished by May 23rd Decreto-Lei 113/2012.
For further information, see www.apambiente.pt; http://snirh.pt

River basin: Lima
Water body: PTCOST1
Municipality: Viana do Castelo

BATHING SEASON 2025: From June 14th to September 14th
Sampling frequency: Every 2 weeks

CONTACTS	Câmara Municipal de Viana do Castelo	258809300	cmviana@cm-viana-castelo.pt / www.cm-viana-castelo.pt	Local Authority
	Capitania do Porto de Viana do Castelo	258 070 570 / 916 352 353	capitania.vcastelo@amn.pt / www.amn.pt	Authority
	Delegação Regional de Saúde do Norte	220411701	directora.dsp@arsnorte.min-saude.pt / www.dgs.pt	Health Authority
	Entidade gestora do sistema de saneamento: Águas do Norte, S.A.	253919020	geral@adnorte.pt / www.adnorte.pt	Sanitary Authority
	Agência Portuguesa do Ambiente, I.P. / Administração da Região Hidrográfica do Norte	223400000	arhn.geral@apambiente.pt / www.apambiente.pt	Environment Agency

Version number: 1/2025 — Next review: 2026

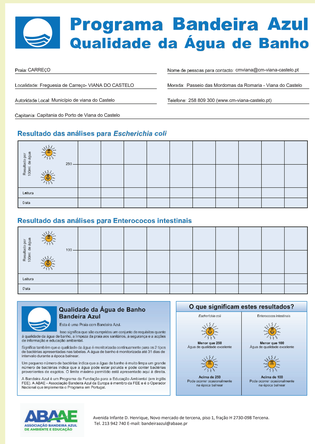

Programa Bandeira Azul
Qualidade da Água de Banho

Praia: CARREÇO — Nome de pessoas para contacto: cmviana@cm-viana-castelo.pt
Localidade: Freguesia de Carreço- VIANA DO CASTELO — Morada: Passeio das Mordomas da Romaria – Viana do Castelo
Autoridade Local: Município de viana do Castelo — Telefone: 258 809 300 (www.cm-viana-castelo.pt)
Capitania: Capitania do Porto de Viana do Castelo

Resultado das análises para *Escherichia coli*

Resultados (UFC/ml)														
	250													
Leitura														
Data														

Resultado das análises para Enterococos intestinais

Resultados (UFC/ml)														
	100													
Leitura														
Data														

Qualidade da Água de Banho Bandeira Azul
Praia Linha Praia com Rambóia Azul

A qualidade da água de banho significa que são consideradas um conjunto de exigências quanto à qualidade da água, mas também quanto à informação e educação ambiental.

Significa também que a qualidade da água é monitorizada ordinariamente (ver no O Que Significam estes resultados?) e que a Praia, A Água de banho é monitorizada até 31 dias de antecedência antes e depois balnear.

Um pequeno número de bactérias indicadoras a água de banho é muito fresca um grande número de bactérias indica que a água pode estar poluída e pode conter bactérias patogénicas ou algumas. O limite máximo permitido está apresentado aqui à direita.

Para mais informações consulte o Programa Bandeira Azul, Qualidade da Água de Banho FEE: A ABAE – Associação Bandeira Azul da Europa é membro da FEE e a Operação Nacional que implementa o Programa em Portugal.

O que significam estes resultados?

Escherichia coli	Enterococos intestinais
Menor que 250 — Água de qualidade excelente	Menor que 100 — Água de qualidade excelente
Acima de 250 — Pode ocorrer ocasionalmente na época balnear	Acima de 100 — Pode ocorrer ocasionalmente na época balnear

ABAAE — ASSOCIAÇÃO BANDEIRA AZUL DE AMBIENTE E EDUCAÇÃO
Avenida Infante D. Henrique, Novo mercado de Tercena, piso 1, Fração H 2730-098 Tercena.
Tel. 213 942 740 E-mail: bandeiraazul@abaae.pt

PROGRAMA BANDEIRA AZUL PRAIAS 2025

DECLARAÇÃO

As entidades signatárias comprometem-se perante o Operador Nacional a cumprir o Regulamento do Programa Bandeira Azul, designadamente a promover, nos prazos estipulados, a hastear da Bandeira Azul 2025, atribuída à Praia de Carreço bem como, cinco meses algumas das situações previstas naquele Regulamento, a promover de imediato o arriar desta Bandeira Azul.

O Operador está informado que se reserva ao Júri Nacional Bandeira Azul 2025 e ao Júri Internacional o direito de recusar hastear ou de arriar a Bandeira Azul em praias cuja as autoridades locais não responsáveis por violações ao regulamento de protecção do ambiente ou procedem de forma discordante em relação aos objectivos e ao espírito do Programa Bandeira Azul.

O Programa Bandeira Azul é propriedade e administrado pela Fundação para a Educação Ambiental (FEE?) por meio de organizações operadoras nacionais e jurís em vários países do mundo, sendo implementado em Portugal pela Associação Bandeira Azul de Ambiente e Educação. O titular / operador deste prova fica proibido com a direito de hastear e manter a Bandeira Azul porque cumpriu, no momento da atribuição, com uma série de rigorosos requisitos ambientais, educacionais, de segurança e acessibilidade critério exigidos pela FEE. O titular / operador assume o compromisso e assumir a responsabilidade de assegurar a conformidade contínua com todos esses critérios. Apenas de a ABAAE/FEE pode realizar regularmente a verificação desses critérios nos sítios galardoados, sem a ABAAE/FEE, sem qualquer aviso prévio, colaboradores ou membros do júri são responsáveis perante qualquer pessoa no caso de existir qualquer não conformidade.

Entidade	Ambiente APA (PARH) do Norte	Administração Local Município de Viana do Castelo	Marinha Capitania de Viana do Castelo	Saúde Unidade de Saúde Pública do Alto Minho Coordenador	Turismo Entidade Regional de Turismo do Porto e Norte de Portugal Presidente
Cargo	Administradora ARH	Vereadora	Capitão do Porto		
Assinatura					
Nome	Inês Andrade	Lara Nunes	Rui Serbom da Fon	Luís Moreno Delgado	Luís Pedro Martins

Viana do Castelo, 4 de dezembro de 2025

International Co-ordination	Coordenação Nacional	
FEE Foundation for Environmental Education, 13 2450 København SV DENMARK Tel: +45 70 22 24 27 info@fee.global http://www.blueflag.global	ABAAE Associação Bandeira Azul de Ambiente e Educação Avenida Infante D. Henrique Novo Mercado de Tercena, piso 1, Fração H 2730-098 Tercena Tel: 213 942 740 Tlm:918 118 352 bandeiraazul@abaae.pt https://bandeiraazul.abae.pt	apa ARH Norte APA - ARH NORTE Rua Formosa, 254 4049-030 PORTO Tel: 351 223 400 000 Fax: 351 223 400 010 http://www.apambiente.pt

Programa Bandeira Azul 2025 — Regulamento – Anexo V

SEGURANÇA BALNEAR
SWIMMING SAFETY

9H30 - 19H30

PERIGO
DANGER
Proibição de tomar banho
No bathing

CUIDADO
MEDIUM HAZARD
Proibição de nadar
Do not swim

NADAR
SWIMMING ALLOWED
Permitido tomar banho respeitando as regras de segurança
You are allowed to swim but always respect safety rules

SEM VIGILÂNCIA
UNPATROLLED
Praia temporariamente sem vigilância
Beach temporarily without lifeguard

ColorADD
A UNIVERSAL LANGUAGE FOR COLOR IDENTIFICATION
CORES PRIMÁRIAS | BRANCO E PRETO
PRIMARY COLORS | WHITE AND BLACK
Branco / White · Preto / Black · Vermelho / Red · Amarelo / Yellow · Azul / Blue · Castanho / Brown · Verde / Green · Laranja / Orange · Cinzento / Grey · Rosa / Pink · Roxo / Purple

ColorADD ® Sistema de Identificação das Cores
Color Identification System
www.coloradd.net

NORMAS DE SEGURANÇA
SAFETY RULES

- Respeite os sinais das bandeiras e as instruções do Nadador Salvador
  Respect the colors of the flags and the lifeguard's instrutions
- Praia vigiada, em caso de perigo peça imediatamente ajuda
  Beach lifeguarded, in case of danger ask for help immediatly
- Proteja as dunas, plantas e animais. Não circule com viaturas, não ande a cavalo e não colha vegetação
  Protect the dunes, plants and animals. Do not travel with vehicles, ride horses and pick vegetation
- Deixe sempre a praia limpa, use os ecopontos
  Don't leave any litter on the beach
- Utilize passadiços e calçado adequado
  Use walkways and appropriate footwear
- Entre lentamente na água do mar porque está fria
  Go slowly in the water because it's very cold
- Beba água com frequência, evite bebidas gaseificadas
  Drink water frequently and avoid carbonated beverages
- Evite a exposição solar prolongada
  Avoid prolonged sun exposure
- Tome banho com a digestão feita (cerca de 3h após a ingestão de alimentos)
  Do not swim after eating (wait 3h after a meal)
- Não se afaste do guarda-sol
  Stay close to your beach umbrella

CONTACTOS DE EMERGÊNCIA
EMERGENCY CONTACTS

NÚMERO NACIONAL DE EMERGÊNCIA
NATIONAL EMERGENCY NUMBER
112

BOMBEIROS MUNICIPAIS
MUNICIPAL FIRE DEPARTMENT
(+351) 258 840 400

GUARDA NACIONAL REPUBLICANA
REPUBLICAN NATIONAL GUARD
(+351) 258 840 470

VIATURA SOS
CAR HELP
(+351) 917 761 367

POLÍCIA MARÍTIMA
MARITIME POLICE
(+351) 916 352 353

POLÍCIA DE SEGURANÇA PÚBLICA
PUBLIC SECURITY POLICE
(+351) 258 809 880

VAMOS CONHECER AS DUNAS...
LET'S GET TO KNOW THE DUNES...

A dunas são estruturas frágeis que protegem a costa contra tempestades e a subida do nível do mar.

Dunes are fragile structures that protect the coast from storms and rising sea levels.

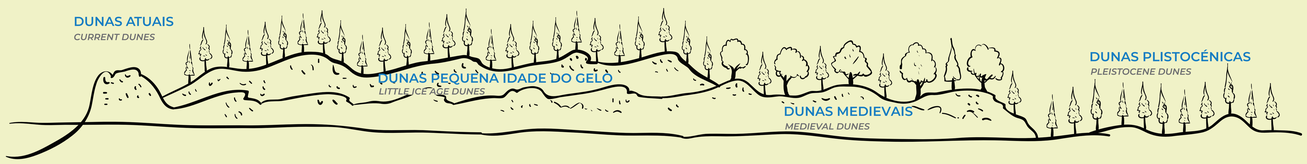

NÃO PISE AS DUNAS.

DO NOT WALK ON THE DUNES.

COORDENADOR LOCAL

CÂMARA MUNICIPAL VIANA DO CASTELO

Município de Viana do Castelo
Passeio das Mordomas da Romaria
4904-877 Viana do Castelo
Tel: (+351)258 809 300
cmviana@cm-viana-castelo.pt
https://www.cm-viana-castelo.pt

COORDENADOR REGIONAL

APA - ARH Norte
Rua Formosa, 254
4049-030 Porto
Tel: (+351) 223 400 000
Fax: (+351) 223 400 010
http:www.apambiente.pt

COORDENADOR NACIONAL

ABAAE ASSOCIAÇÃO BANDEIRA AZUL DE AMBIENTE E EDUCAÇÃO

Associação Bandeira Azul de Ambiente e Educação
Avenida Infante D. Henrique
Novo Mercado de Tercena, piso 1, Fração H 2730-098 Tercena
Tel: (+351) 213 942 740
Tlm: (+351) 938 118 352
bandeiraazul@abaae.pt
https://bandeiraazul.abae.pt

COORDENADOR INTERNACIONAL PROGRAMA

FEE

Friluftsrådet
Scandiagade, 13
2450 København SV
DENMARK
Tel: (+45) 70 22 24 27
info@fee.global
http://www.blueflag.global

PARCEIRO

Instituto Nacional para a Reabilitação, I.P.
Av. Conde de Valbom, 63
1069-178 Lisboa
Tel.: 217 929 500
inr@inr.msess.pt
http://www.inr.pt

SAIBA MAIS