



2017 - 2018

Bandeira Azul

# O Mar que respiramos





## Nota de Imprensa

### Anúncio das Praias, Marinas e Embarcações com Bandeira Azul 2018

Em 2018 o Programa Bandeira Azul vai trabalhar o tema *O Mar que Respiramos*, uma vez que, 50% do dióxido de carbono lançado na atmosfera é absorvido pelos oceanos e 70% do oxigénio da Terra é produzido pelo plâncton marinho. O Papel das florestas marinhas é fundamental, são as algas mais pequenas que, literalmente, nos dão o ar que respiramos. O caminho passa pela educação ambiental e pela adoção de comportamentos mais racionais e eficientes na utilização de recursos. Uma educação para a conservação, proteção e melhor gestão, que começa nas nossas florestas terrestres e termina no mar. Uma educação por uma sociedade de baixo carbono.

Ultrapassando uma vez mais as três centenas de Praias galardoadas, mais de 55% da totalidade das Praias portuguesas, a Associação Bandeira Azul da Europa anuncia as **332 Bandeiras Azuis nas praias e 18 em Portos de Recreio/Marinas e 7 Embarcações Ecoturísticas** galardoadas pelo Júri Internacional. Aproveita a ocasião para divulgar as ações e concursos previstos no âmbito do tema, a continuação dos projetos **Praia Saudável** e Programa Nacional de Vigilância apoiados pela FUNDAÇÃO VODAFONE PORTUGAL e a parceria com o OCEANÁRIO DE LISBOA com o desenvolvimento de conteúdos de educação ambiental no folheto de divulgação oficial.

As Cerimónias oficiais de hastear das primeiras Bandeiras Azuis de 2018 designadamente na praia Torreira, concelho de **Murtosa** (Centro) dia 01 de Junho, na praia fluvial de Monsaraz em **Reguengos de Monsaraz** (Alentejo), dia 4 de Junho e na **Marina de Gaia** (Vila Nova de Gaia) no dia 19 de Junho.

Nesta conferência são também divulgados os projetos do Programa Bandeira Azul para 2018, nomeadamente o Programa Praia Saudável e o Programa Nacional de Vigilância, apoiados pela Fundação Vodafone; a campanha Praia Mais Limpa com... e o Concurso de fotografia *Os Suspeitos Mais Insólitos*.

Em 2018 assinalam-se os 10 anos da parceria com o Oceanário de Lisboa, responsável pela produção do folheto de divulgação das praias e do tema do ano, e como tal os presentes podem ver a exposição dos cartazes produzidos no âmbito desta parceria.

*o Mar que respiramos*



## PRAIAS

	NORTE	CENTRO	TEJO	ALENTEJO	ALGARVE	AÇORES	MADEIRA	2018
Praias Costeiras candidatas	68	23	40	28	89	37	14	299
Praias Interiores candidatas	5	16	8	4	-	-	-	33
Concelhos	12	19	15	9	13	11	7	86
Concelhos Novos	-	-	-	1 Mourão	-	-	-	1
Praias Novas	1 Azenhas/Vilar de Mouros	2 Côja, Senhora da Piedade	-	1 Praia Fluvial de Mourão	-	-	-	4
Reentradas	2 Azul/Concinha, Boa Nova/Senhora	1 Louçainha	-	-	1 Pintadinho	4 Piscinas do Cais, Santo António, Quatro Ribeiras, Silveira	1 Ribeira Brava	9
Saídas	-	-	-	-	-	1 Poço dos Frades	-	1
<b>TOTAL</b>	<b>73</b>	<b>39</b>	<b>48</b>	<b>32</b>	<b>89</b>	<b>37</b>	<b>14</b>	<b>332</b>
<b>2017 / 2018</b>	<b>+3</b>	<b>+3</b>	<b>=</b>	<b>+1</b>	<b>+1</b>	<b>+3</b>	<b>+1</b>	<b>+12</b>

P R A I A S



## MARINAS

	NORTE	CENTRO	TEJO	ALENTEJO	ALGARVE	AÇORES	MADEIRA	2018
Portos de Recreio e Marinas candidatas	1		2	3	4	5	3	18
Marinas Novas	1		-				1	2
Saídas de PR/M	Marina de Gaia		-				Porto de Recreio da Calheta	-
Reentradas de PR/M						2		2
					Marina de Ponta Delgada e Marina de Vila do Porto			
<b>2017/2018</b>	<b>+1</b>	<b>-</b>	<b>=</b>	<b>=</b>	<b>=</b>	<b>+2</b>	<b>+1</b>	<b>+4</b>
<b>TOTAL</b>	<b>1</b>	<b>-</b>	<b>2</b>	<b>3</b>	<b>4</b>	<b>5</b>	<b>3</b>	<b>18</b>

## EMBARCAÇÕES ECOTURÍSTICAS

	NORTE	CENTRO	TEJO	ALENTEJO	ALGARVE	AÇORES	MADEIRA	2018
Embarcações Ecoturísticas			2	1	-	1	3	6
Embarcações Novas			Megaptera			Badejo		2
Saídas								
Reentradas								
<b>2017/2018</b>	<b>-</b>	<b>-</b>	<b>+1</b>	<b>=</b>	<b>-</b>	<b>+1</b>	<b>=</b>	<b>+2</b>
<b>TOTAL</b>	<b>-</b>	<b>-</b>	<b>2</b>	<b>1</b>	<b>-</b>	<b>1</b>	<b>3</b>	<b>7</b>



Caminha	Azenhas – Vilar de Mouros Caminha Moledo Vila Praia de Âncora Forte do Cão
Viana do Castelo	Áfife Arda Paçô Carreço Norte Cabedelo Amorosa Castelo de Neiva
<b>Braga</b>	<b>Adaúfe</b>
Esposende	Suave-Mar Marinhas Cepães Fão-Ofir Apúlia
Macedo de Cavaleiros	Fraga da Pegada-Albufeira do Azib Ribeira - Albufeira do Azibo
Póvoa do Varzim	Barranha Paimó Quião Fragosa Lagoa Zona Urbana Norte Zona Urbana Sul I Zona Urbana Sul II
Vila do Conde	Frente Urbana Norte Frente Urbana Sul Mindelo Vila Chã Labruge
Matosinhos	Angeiras Sul Funtão Pedras do Corgo Agudela Quebrada Marreco Memória Cabo do Mundo Aterro Azul/Conchinha Boa Nova/Senhora Fuzelhas Leça da Palmeira
Freixo de Espada à Cinta	Congida
Porto	Homem do Leme Gondarém Foz
Vila Nova de Gaia	Lavadores Salgueiros Canide Norte Canide Sul Marbelo Madalena Norte Madalena Sul Valadares Norte Valadares Sul Dunas Mar Francemar Sãozinha Senhor da Pedra Miramar Francelos Mar e Sol Aguda Granja
Espinho	Frente Azul Espinho-Baía Rua 37 Silvalde Paramos

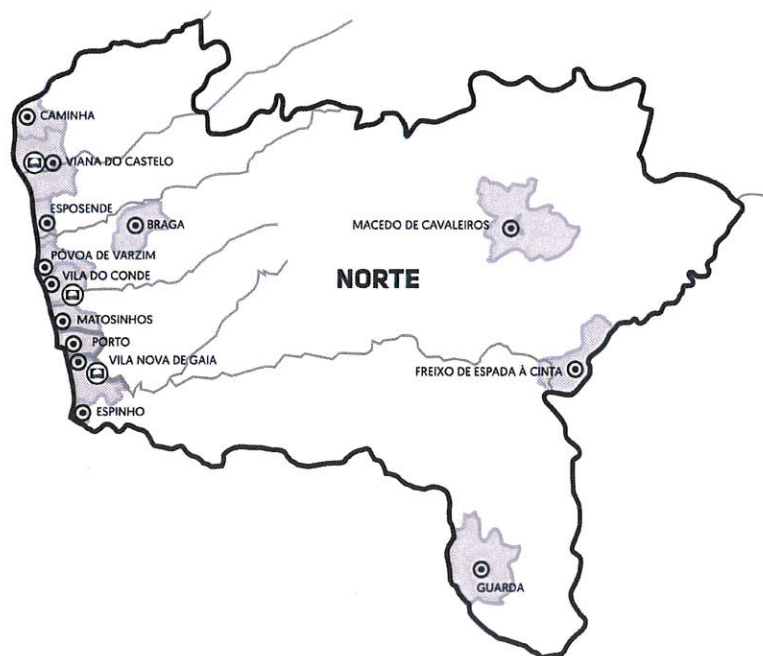

- **73 praias**

- 68 costeiras,
- 5 fluviais
- 12 concelhos
- 1 nova: Azenhas/Vilar de Mouros
- 2 Reentradas: Azul/Conchinha, Boa Nova/Senhora
- 3 Centros Azuis: Viana do Castelo, Vila do Conde, Vila Nova de Gaia



Ovar	Esmoriz Cortegaça Furadouro São Pedro da Maceda Torrão do Lameiro/Marreta
Murtosa	Torreira Monte Branco Bico
Sever do Vouga	Quinta do Barco
Aveiro	S. Jacinto
Ílhavo	Barra Costa Nova
Vagos	Vagueira Areão
Mira	Poço da Cruz Mira
Seia	Lapa dos Dinheiros Loriga
Cantanhede	Tocha
Penacova	Vimieiro Reconquinho
Arganil	Secárias Piódão Côja
Figueira da Foz	Quiaios Buarcos Figueira da Foz - Relógio Cova Gala Leirosa
Oliveira do Hospital	Alvão das Várzeas
Coimbra	Palheiros e Zorro
Góis	Canaveias Peneda-Pego Escuro
Lousã	Senhora da Graça Bogueira Senhora da Piedade
Penela	Louçainha
Pombal	Oso da Baleia
Leiria	Pedrogão-Centro

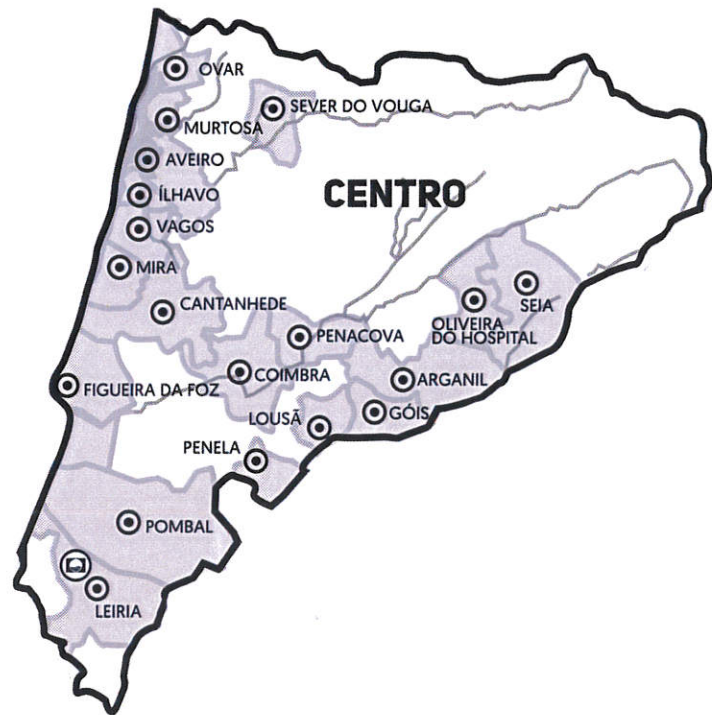

## . 39 praias

- 23 costeiras,
- 16 fluviais
- 19 Concelhos
- 2 novas: Côja, Senhora da Piedade
- 1 reentrada: Louçainha
- 1 Centro Azul: Leiria



Guarda	Valhelhas		
Pampilhosa da Serra	Santa Luzia Pessegueiro Praia de Pampilhosa da Serra		
Vila de Rei	Bostelim		
Mação	Carvoeiro		
Alcobaça	Paredes de Vitória S. Martinho do Porto		
Abrantes	Aldeia do Mato		
Ourém	Agroal		
Nazaré	Nazaré		
Caldas da Rainha	Praia do Mar Foz do Arelho - Lagoa		
Peniche	Baleal-Norte Baleal-Sul Cova da Alfarroba Gambôa Medão - Supertubos Consolação São Bernardino		
	Lourinhã	Areia Branca Areia Sul Porto Dinheiro	
	Torres Vedras	Porto Novo Santa Rita Norte Santa Rita Sul Navio Mirante - Santa Cruz Pisão Física Centro - Santa Cruz Santa Helena Formosa Azul	
		Mafra	Calada São Lourenço Ribeira de Ilhas Algodio Baleia Foz do Lizandro-Mar
		Almada	S. João da Caparica Praia do CDS Tarquinio Paraíso Praia Nova Mata Sereia
Sesimbra		Lagoa de Albufeira - Mar Moinho de Baixo- Meco	

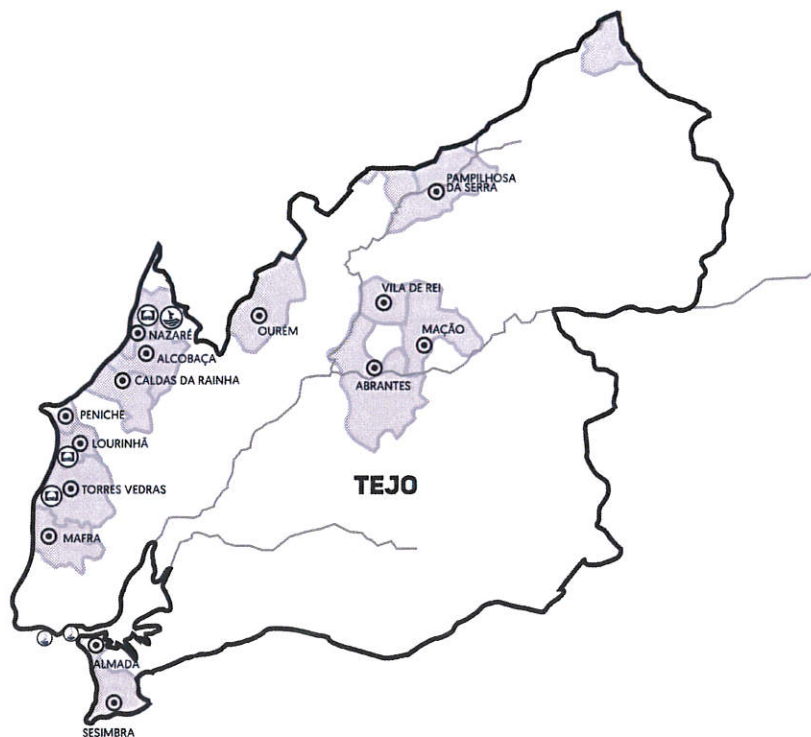

- **48 praias**

- 40 costeiras;
- 8 fluviais;
- 15 Concelhos:
- 3 Centros Azuis: Nazaré, Lourinhã, Torres Vedras

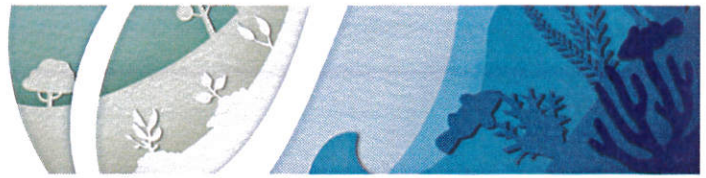

Sesimbra	Ouro
	Califórnia
Setúbal	Figueirinha
Reguengos de Monsaraz	Praia Fluvial de Monsaraz
Mourão	Praia Fluvial de Mourão
Grândola	Tróia-Mar
	Tróia-Galé
	Tróia-Bico das Lulas
	Atlântica
	Comporta
	Carvalhal
	Pego
	Galé-Fontainhas
	Aberta Nova
	Melides
Santiago do Cacém	Costa de Stº André
	Fonte do Cortiço
	Vasco da Gama
	S. Torpes
Sines	Vieirinha -Vale de Figueiros
	Grande de Porto Côvo
	Ilha do Pessegueiro
Mértola	Albufeira da Tapada Grande
	Malhão
Odemira	Farol
	Franquia
	Furnas
	Almogrove
	Zambujeira do Mar
	Alteirinhos
	Carvalhal
	Santa Clara

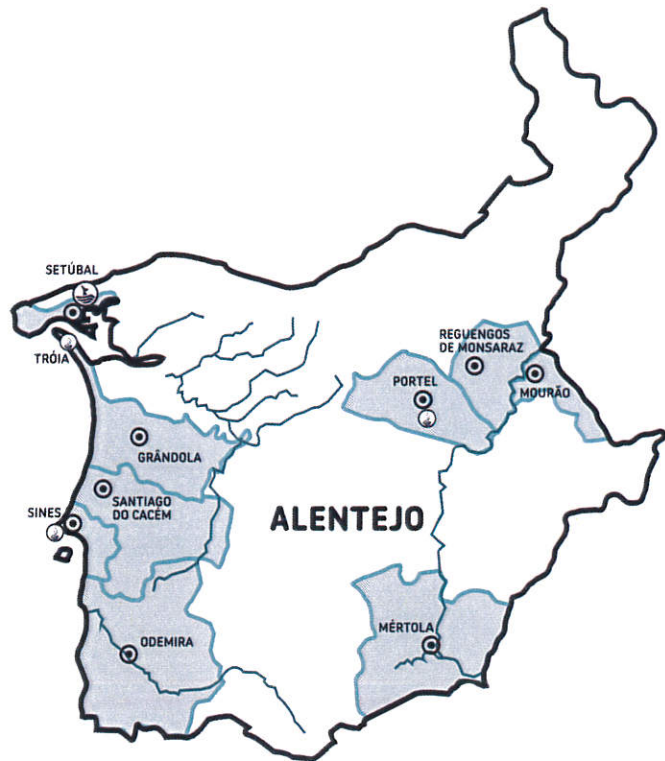

- **32 praias**
  - 28 costeiras;
  - 4 fluviais;
  - 9 Concelhos: 1 novo Mourão
  - 1 praia nova: Praia Fluvial de Mourão





Aljezur	Odeceixe – Mar Amoreira Mar Monte Clérigo Arrifana
Vila do Bispo	Cordoama Castelejo Beliche Tonel Mareta Martimhal Ingrina Zavial Salema Almádena - Cabanas Velha Burgau
Lagos	Luz Porto de Mós Camilo D. Ana Batata Meia Praia
Portimão	Alvor Poente Alvor Nascente / Três Irmãos Vau Três Castelos Rocha
Lagoa	Ferragudo Pintadinho Caneiros Carvoeiro Vale de Centeanes Senhora da Rocha Vale do Olival
Silves	Armação de Pera Praia Grande Poente
Albufeira	Salgados Galé Oeste Galé-Leste Manuel Lourenço Evaristo Castelo Coelha São Rafael Arrifes Peneco Pescadores Inatel Alemães Aveiros Oura Oura-Leste Santa Eulália Maria Luísa Olhos d'Água Belharucas Falésia-Açoteias Falésia-Alfamar Rocha Baixinha Poente Rocha Baixinha Rocha Baixinha Nascente
Loulé	Vilamoura Quarteira Forte Novo Almargem Loulé Velho Vale de Lobo Garrão Poente / Duna Garrão Nascente Ancão Quinta do Lago
Faro	Faro-Mar Barreta Ilha do Farol-Mar Culatra-Mar
Olhão	Armona-Mar Armona Ria Fuseta-Mar Fuseta-Ria

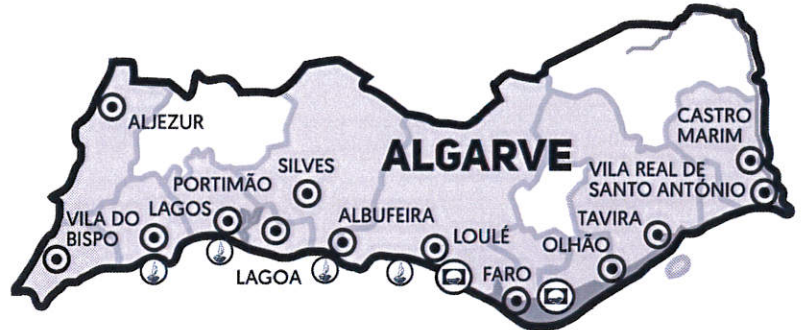

## 89 praias

- 89 costeiras;
- 13 Concelhos;
- 1 reentradas: Pintadinho
- 2 Centros Azuis: Loulé e Faro

Távira	Barril Terra Estreita Ilha de Tavira - Mar Cabanas - Mar
Castro Marim	Alagoa-Altura Praia Verde Cabeço
Vila Real de Santo António	Manta Rota Lota Monte Gordo Santo António



<b>GRACIOSA</b>	
Santa Cruz da Graciosa	Barro Vermelho
<b>TERCEIRA</b>	
Praia da Vitória	Quatro Ribeiras
	Escaleiras
	Praíinha
	Grande
	Porto Martins
Angra do Heroísmo	Biscoitos
	Praia da Riviera
	Cinco Ribeiras
	Negríto
Angra do Heroísmo	Silveira
	Praíinha(Angra)
	Baía do Refugio
	Salga
	<b>FAIAL</b>
Horta	Castelo Branco
	Varadouro
	Porto Pim
<b>PICO</b>	
São Roque do Pico	Piscinas do Cais
	Furna de Santo António
<b>S. MIGUEL</b>	
Ribeira Grande	Areal de Stª Bárbara
	Calhetas
	Moinhos
Ponta Delgada	Forno da Cal
	Milícias
	Pópulo
	Poços de S. Vicente Ferreira
Lagoa	Poças Sul dos Mosteiros
	Caloura
Vila Franca do Campo	Zona Balnear Lagoa
	Água d'Alto
Povoação	Praíinha de Água D'Alto
	Portinho do Faial da Terra
Povoação	Praia do Fogo
	<b>SANTA MARIA</b>
Vila do Porto	Anjos
	Formosa
	Maia
	S. Lourenço

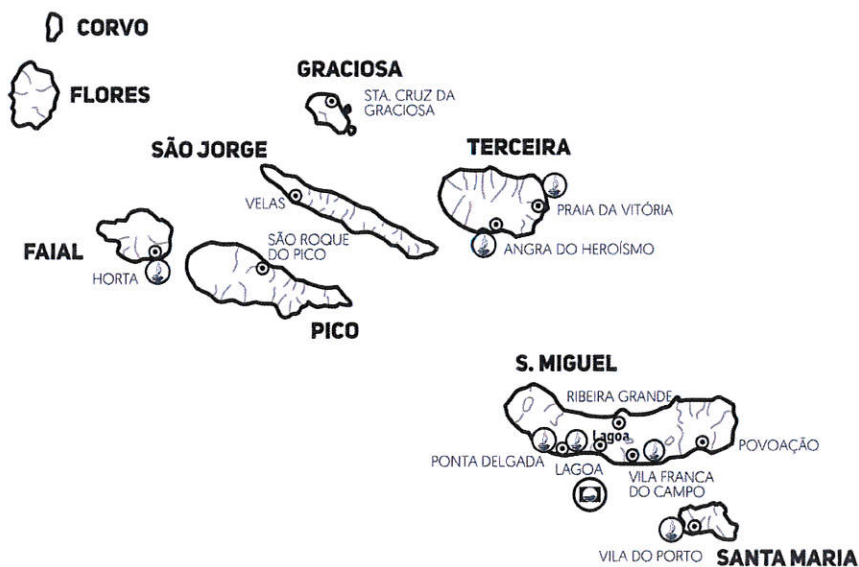

• **37 praias**

- 37 costeiras
- 11 Concelhos;
- 4 Reentradas: Piscinas do Cais, Furna de Santo António, Silveira, Quatro Ribeiras
- 1 Saída: Poço dos Frades
- 1 Centro Azul: Lagoa

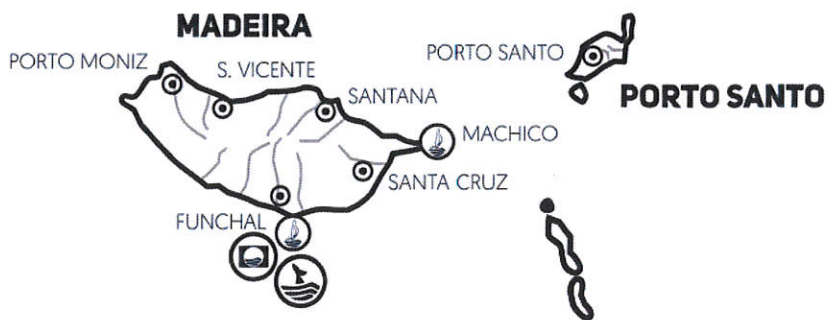

MADEIRA	
Porto Moniz	Porto Moniz
Funchal	Clube Naval do Funchal Ponta Gorda-Poças do Governador Formosa Areiro Lido-Complexo Balnear
Santa Cruz	Palmeiras Reis Magos
Santana	Ribeira do Faial
São Vicente	Ponta Delgada
Ribeira Brava	Ribeira Brava
PORTO SANTO	
Porto Santo	Fontinha Cabeço da Ponta Ribeiro Salgado

- **14 praias**
  - 14 costeiras
  - 7 Concelhos
  - 1 reentrada: Ribeira Brava
  - 4 Centros Azuis: Funchal



## MARINAS 2018



<b>Norte</b>	Marina de Gaia
<b>Tejo</b>	Porto de Recreio de Oeiras Doca de Recreio de Stº Amaro
<b>Alentejo</b>	Marina de Tróia Porto de Recreio de Sines Amieira Marina
<b>Algarve</b>	Marina de Lagos Marina de Portimão Marina de Albufeira Marina de Vilamoura
<b>Madeira</b>	Marina do Funchal Marina da Quinta do Lorde Porto de Recreio da Calheta
<b>Açores</b>	Marina Horta Marina de Angra Marina da Praia da Vitória

2 novas: Marina de Gaia e Porto e Recreio da Calheta

2 reentradas: Marina de Ponta Delgada e Marina de Vila do Porto

## Embarcações de Ecoturismo



<b>Tejo</b>	Nazaré Lisboa	<i>Argus</i> <i>Megaptera</i>
<b>Alentejo</b>	Setúbal Funchal	<i>Esperança</i> <i>Prazer do Mar</i>
<b>Madeira</b>	Funchal Funchal	<i>Natureza do Mar</i> <i>Melhor do Mar</i>
<b>Açores</b>	Vila do Porto	<i>Badejo</i>

## Atividades de Educação Ambiental



**864 Previstas e aprovadas:** 784 em praias; 73 em marinas, 7 em embarcações

132 atividades de Sensibilização Ambiental;

216 atividades de Participação passiva;

386 atividades de Participação ativa;

123 atividades de efeito multiplicador.



*o Mar que respiramos*



## Centros Azuis



Viana do Castelo  
Vila do Conde  
Vila Nova de Gaia  
Leiria  
Nazaré  
Lourinhã  
Torres Vedras  
Loulé  
Faro  
Lagoa (Açores) – Zona Balnear da Lagoa  
Funchal (4)

## CONCURSO FOTOGRAFIA:

**OS SUSPEITOS  
MAIS INSÓLITOS**  
CONCURSO DE FOTOGRAFIA  
INSCRIÇÕES ATÉ 30 SET 2018

Consulte o regulamento em [bandeirazuulabae.pt](http://bandeirazuulabae.pt)

ABAE | AGENCIA PORTUGUESA DO AMBIENTE | ICNF | | |

27 de Abril, 2018.

Programa Bandeira Azul: [bandeira.azul@abae.pt](mailto:bandeira.azul@abae.pt); tlm 938118351